

# TUDO BOLIVIA A

10 giorni / 9 notti. Da aprile a novembre. Inizio/Fine tour: Santa Cruz de la Sierra/La Paz



photo:  
Deserto del Siloli—Laguna Blanca

**1° giorno: Santa Cruz de la Sierra—Arrivo (venerdì)**

Arrivo a Santa Cruz de la Sierra, trasferimento presso l'hotel prescelto e sistemazione nella camera riservata. Nel pomeriggio visita della città con i suoi principali monumenti e quartieri residenziali, la Piazza Principale 24 Settembre, la Basilica Menor de San Lorenzo, il Campo Arte - dove si potranno acquistare souvenir, e il mercato indigeno El Abasto. Pernottamento. (early check-in incluso)

**2° giorno: Santa Cruz—Sucre (sabato)**

Prima colazione in hotel. Trasferimento in aeroporto e partenza per Sucre. Arrivo e trasferimento in hotel. Nel pomeriggio visita della città di Sucre, dichiarata Patrimonio dell'Umanità dall'Unesco e Monumento delle Americhe. Santa Cruz è la capitale storica della Bolivia che conserva intatto il fascino coloniale. Si visiterà il bellissimo Museo Asur con il ricchissimo artigianato della regione, la Plaza 25 de Mayo, la Cattedrale, la Casa della Libertà - dove nel 1825 fu dichiarata l'indipendenza della Bolivia, le chiese di epoca coloniale e la Recoleta con il museo annesso. Pernottamento nell'hotel prescelto.

**3° giorno: Sucre (Tarabuco) (domenica)**

Prima colazione in hotel. Visita del famoso e coloratissimo mercato indigeno che accoglie artigiani provenienti da diverse regioni della Bolivia provvisti delle loro mercanzie. Possibilità di interessanti acquisti. Pranzo in corso di escursione. Rientro in hotel e pernottamento.

**4° giorno: Sucre—Potosí—Uyuni (lunedì)**

Prima colazione in hotel. Partenza per Potosí (circa 3 ore), famosa città coloniale e soprattutto mineraria dell'America Latina, dominata dal Cerro

Rico, e divenuta famosa in seguito alla scoperta di ricchi giacimenti di argento. Nel pomeriggio visita della cittadina di Potosí, inserita nel 1987 nell'elenco dei Patrimoni dell'Umanità dall'Unesco. Visita al museo di Santa Teresa costruito nel 1761. Proseguimento per Uyuni (circa 3 ore). Arrivo in tarda serata e sistemazioni in hotel. Pernottamento.

**5° giorno: Salar de Uyuni (martedì)**

Prima colazione in hotel. Escursione al Salar di Uyuni, il salar più grande del pianeta con una superficie di 12.000 km<sup>2</sup>; questa distesa desertica bianchissima ed abbagliante si estende sotto un cielo azzurrissimo. Il paesaggio lunare lascia immaginare la realtà di un altro pianeta. Procedendo si giunge alla Isla Incahuasi - spesso confusa con l'isola del Pescado per le similitudini morfologiche e paesaggistiche, di formazione vulcanica al centro del Salar dove si ergono cactus giganti alti più di 5 metri. Dalla cima dell'isola si ammira l'immensità del Salar a 360°. Pranzo sull'isola. Pernottamento presso l'Hotel di Sal. Cena e pernottamento.

**6° giorno: Salar de Uyuni—Deserto di Siloli (mercoledì)**

Dopo la prima colazione partenza verso il Deserto di Siloli, attraverso maestosi paesaggi dell'Altipiano boliviano. Si potranno ammirare il Vulcano attivo Ollague, le Lagune Canapa, Hedionda, Chiarcota e Honda popolate da fenicotteri. Pranzo al sacco durante il percorso. Si prosegue verso il maestoso Deserto di Siloli. Sistemazione presso il Lodge Ojo de Perdiz (o similare). Cena e pernottamento.



photo:  
Lago Titicaca—Isla del Sol  
Salar de Uyuni—Panorama

**7° giorno: Lagune Altiplaniche—Uyuni—**

**La Paz (giovedì)**

Prima colazione in hotel. Partenza verso la Laguna Colorada dalle acque di colore rosso, habitat di una grande colonia di fenicotteri nel Parco Nazionale Eduardo Avaroa. Durante il percorso si incontrerà il famoso "Arbol de Piedra". Visita della zona dei geysir denominata "sol de mañana" e passeggiata al bordo dei crateri pieni di lava incandescente. Pranzo al sacco in corso di escursione. Visita delle lagune "bianco e verde" che si trovano ai piedi del vulcano Llicancabur, ad un'altitudine di 4.350 metri; il colore verde è dovuto all'elevato contenuto di magnesio che hanno le formazioni geologiche della zona. Rientro ad Uyuni in tempo per la partenza del volo per La Paz. Arrivo, trasferimento in hotel e pernottamento.

**8° giorno: La Paz—Tiwanacu—La Paz**

**(venerdì)**

Prima colazione in hotel. Di primo mattino incontro con l'incaricato e trasferimento alle Rovine di Tiwanacu, l'antica capitale della grande Civiltà precolombiana vissuta nel periodo 200-600 d.C. La cultura di Tiwanaku, con una popolazione di circa 115.000 abitanti, era sostenuta da un'economia agricola. I Tiwanaku avevano ottime conoscenze relative ad architettura e medicina oltre alle notevoli capacità di organizzazione del sistema idrico e sociale. Un lungo periodo di siccità segnò la grande crisi di tutta l'economia e la cultura Tiwanaku si spense. La caduta della Cultura Tiwanaku coincise inoltre con la crescita del dominio di altre Culture, quali gli Aymara e più tardi gli Incas. Durante la mattinata si visiteranno la Puerta del Sol, la piramide di Akapana, il tempio di Kalasasaya, oltre ad alcuni templi semi sotterranei e alcuni monoliti. Pranzo al sacco in corso

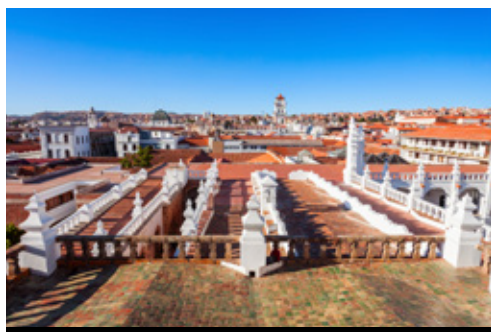

photo:  
Lago Titicaca—Isola del Sol  
Sucre—Chiesa di San Felipe Neri

di escursione. Nel pomeriggio visita della città di La Paz posta a 3.660 mt slm: si visiteranno la Plaza Murillo, la Cattedrale, la Chiesa di San Francesco; proseguimento e visita della pittoresca Calle Sagarnaga e il mercato delle streghe. Visita dell'elegante zona sud e della Valle della Luna dove si possono ammirare spettacolari formazioni rocciose. Di recente è stata costruita una moderna teleferica per agevolare gli spostamenti dei cittadini; grazie alla linea "Amarilla" si potrà raggiungere il vasto e popolare quartiere El Alto, da cui si potrà godere l'impressionante vista della capitale boliviana. Cena libera e pernottamento.

**9° giorno: La Paz—Titicaca—Copacabana—**

**Isola del Sol—La Paz (sabato)**

Prima colazione e partenza per Huatajata, posta sulle rive del mitico Lago Titicaca, dove si trova l'Inca Utama Hotel Cultural, un complesso alberghiero costruito nel miglior punto panoramico del lago Titicaca e disegnato con l'intento di introdurre il visitatore alle culture andine. Po-trete usufruire delle attività della struttura con la visita dell'Eco Pueblo Raices Andinas, conoscere i fratelli Limachi (costruttori della barca di totora RA II e Tigris per Thor Heyerdhal per attraversare l'oceano), e il museo dell'Altiplanico. Partenza in aliscafo per la navigazione sul Lago Titicaca fino ad arrivare alla bellissima Isola del Sol. Passeggiata a piedi grazie alla quale potrete ammirare magnifici panorami del lago più alto del mondo. Possibilità di fare un tratto del percorso sul dorso della mula Patricia. Visita del tempio Pilcocaina, della scalinata degli Inca e la famosa "fuente sagrada" che, secondo le antiche credenze, contiene le acque della giovinezza. Pranzo nel ristorante archeologico Uma Kollu. Nel pomeriggio proseguimento in aliscafo verso l'Isola della Luna in cui si possono visitare i resti del "tempio delle vergini" del Sol "Iñak Uyu". Al termine proseguimento in aliscafo verso Copacabana, al confine col Peru. Arrivo a Copacabana e visita al Santuario Mariano che custodisce la "Virgen Morena" ed alla graziosa cittadina con il suo mercato locale. Rientro a La Paz. Cena libera e pernottamento. Il percorso a piedi fino all'hotel ha una durata di circa 45 minuti ad un'altitudine di circa 3.500 mslm. Consigliamo un andatura lenta per evitare affaticamento eccessivo. Il bagaglio a mano verrà trasportato dal personale locale.

**10° giorno: La Paz—Partenza (domenica)**

Prima colazione in hotel. Trasferimento in aeroporto.

**La quota include:**

Guida multilingue; Trasferimenti ed escursioni come indicato nel programma in servizi privato con viaggiatori italiani, ad esclusione del Lago Titicaca dove i servizi saranno su base collettiva; Trasferimento con bus di linea sulle tratte Sucre-Potosí-Uyuni con guida italiana. Con minimo 4 pax il trasferimento sarà su base privata; Pernottamento negli hotel specificati o similari; 9 prime colazioni, 3 pranzi, 3 pranzi al sacco, 3 cene come indicato nell'itinerario; Escursioni e trasporto come indicato nel programma nelle date specificate; Ingresso ai Parchi indicati in programma; Tasse incluse.

**La quota non include:**

Tariffe aeree nazionali/ internazionali; Quota d'iscrizione e assicurazione medico/ bagaglio € 60; Assicurazione annullamento facoltativa Base 3,5%; Assicurazione annullamento facoltativa All Risk 6%; I pasti, le bevande, gli extra in genere, le mance e tutto quanto non espressamente indicato nel programma; Mance ed extra in genere; Spese personali come lavanderia, telefonate, escursioni facoltative.

**Annotazioni:**

La navigazione sul lago Titicaca verrà condivisa con altri turisti. L'ordine delle visite potrà variare a seconda delle necessità operative nel momento specifico; tuttavia, eventuali modifiche, garantiranno sempre e comunque l'effettuazione del programma visite. Per il soggiorno sull'Isola del Sol è necessario portare con sé esclusivamente il bagaglio a mano con lo stretto necessario per il pernottamento. Il bagaglio principale verrà custodito nell'aliscafo dal personale addetto che provvederà a fornire informazioni dettagliate. La casa della Libertà a Sucre, La Casa della Moneda a Potosi e la maggior parte dei musei in Bolivia sono chiusi il Lunedì. Per ragioni di sicurezza e conseguente decisione delle Autorità competenti alcuni luoghi di visita (come Musei e siti archeologici) vengono chiusi senza particolare preavviso. La Bolivia è probabilmente il Paese più autentico del Sudamerica e vi si può respirare la vera e genuina cultura dell'America Latina. La genuinità purtroppo non è sinonimo di perfezione malgrado il corrispondente abbia tutto l'interesse di svolgere e garantire il miglior servizio possibile ai propri clienti. Un viaggio in Bolivia richiede un certo spirito di adattamento soprattutto quando si presentano difficoltà operative che causano variazioni nel programma previsto, spesso difficili da accettare da parte dei turisti europei. Talvolta vengono chiuse chiese o musei senza preavviso. La sistemazione alberghiera è semplice, il cibo non è facilmente reperibile in alcune zone (come Uyuni) ed è quindi necessario dimostrare pazienza e comprensione per la semplicità del pasto. Si sottolinea che a Uyuni e all'Isola del Sol il rifornimento di corrente elettrica è talvolta difficoltoso; pertanto è consigliabile prevedere un abbigliamento pesante per eventuali spiacevoli inconvenienti. Alla voce "supplementi facoltativi" sulla seconda pagina dei preventivi che vengono inviati ai clienti in allegato in formato PDF, vengono riportate le assicurazioni annullamento facoltative a copertura delle penali di cancellazione del viaggio da parte del cliente. L'assicurazione annullamento Base legittima l'assicurato a chiedere il rimborso per i motivi riportati all'art.1 della normativa anch'essa allegata. L'assicurazione annullamento All Risk legittima l'assicurato a chiedere il rimborso per qualsiasi motivo documentabile (come ad esempio anche la semplice malattia di un animale domestico). Entrambe le polizze vanno richieste contestualmente alla conferma del viaggio e le relative normative possono essere visionate e/o scaricate accedendo al link presente in alto su tutte le pagine web del nostro sito e denominato "Assicurazione". Tutti gli altri supplementi facoltativi quali assicurazioni mediche integrative, escursioni, ecc. al contrario possono essere integrati anche successivamente alla conferma del viaggio, senza limiti temporali di inserimento.

Date di partenza

[aprile](#) 19

[maggio](#) 17

[giugno](#) 28

[luglio](#) 12—26

[agosto](#) 9—23

[settembre](#) 6

[ottobre](#) 11

[novembre](#) 8

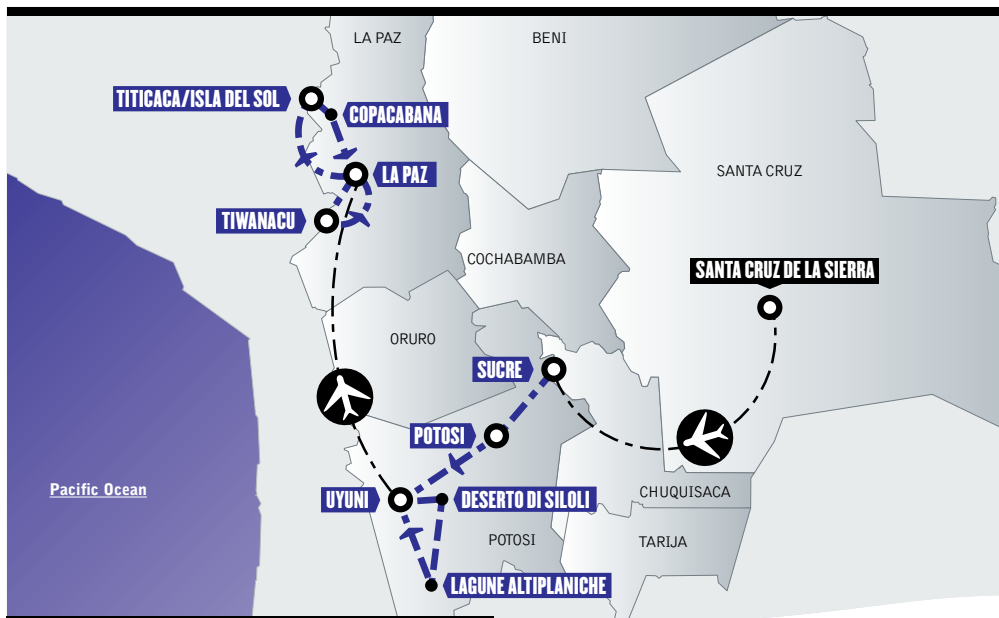

Pernottamento

[1° giorno](#): Hotel Misional—1 notte

[2/3° giorno](#): Hotel Su Merced—2 notti

[4° giorno](#): Jardin de Uyuni—1 notte

[5° giorno](#): Hotel Luna Salada—1 notte

(nb: gli alberghi possono essere quelli indicati o altri di tipologia equivalente)

[6° giorno](#): Hotel Tayka del Desierto Ojo de Perdiz—1 notte

[7/8/9° giorno](#): Hotel Presidente—3 notti

**PARTENZE GARANTITE**

Pernottamento	singola	doppia	tripla	quadrupla
adulto	€ 2.570,00	€ 2.210,00	su richiesta	—
bambino (0-4 anni)	n.d.	€ 2.210,00	gratuito	—
bambino (5-9 anni)	n. d.	€ 2.210,00	€ 665,00	—
bambino (10-11 anni)	n. d.	€ 2.210,00	€ 1.105,00	—



photo:  
Deserto del Siloli—Laguna